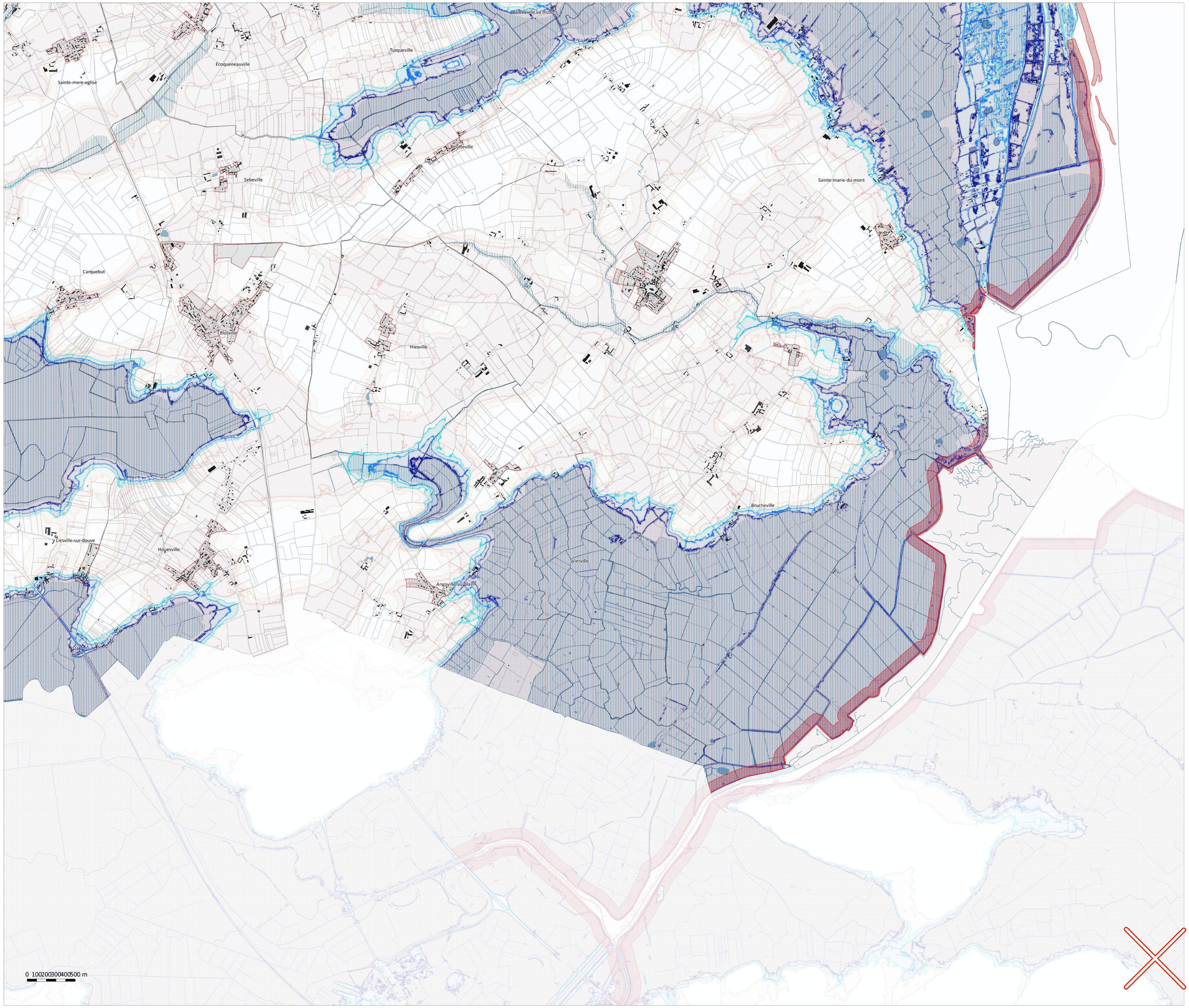

communauté de communes de la Baie du Cotentin

PLAN LOCAL D'URBANISME INTERCOMMUNAL

TERRITOIRE DE L'ANCIENNE COMMUNAUTE DE COMMUNES DE SAINTE-MERE-EGLISE

REGLEMENT: DOCUMENT GRAPHIQUE

PLAN D'INFORMATION SUR LES RISQUES NATURELS

Sud-est du territoire

ECHELLE 1/12500E

ARRETE LE :	APPROUVE LE :
26 février 2015	16 Décembre 2015

PIECE DU PLU

4.4.4

Cittanova

ZONES URBAINES ET A URBANISER

Zones Urbaines (U) ou A Urbaniser (AU)

RISQUES D'INONDATION

Zones soumises à un risque d'inondation

RISQUES LIEES A LA SUBMERSION MARINE

Zones soumises à un risque de submersion marine

- 0 à 1 mètre au dessus de la marée centennale
- 0 à 1 mètre en dessous de la marée centennale
- Plus d'1 mètre en dessous de la marée centennale
- Bande de protection de 100m derrière les ouvrages de défense contre la mer
- Secteur de projet en attente d'un projet d'aménagement global compatible avec le risque prévisible de submersion marine au titre du L123-2

RISQUES DE REMONTEES DE NAPPES

Zones soumises à un risque de remontées de nappes

- Risque pour les réseaux et sous-sols 0 à 1m
- Risque pour les sous-sols 1 à 2.5m
- Risque pour les infrastructures profondes 2.5 à 5m

AUTRES ELEMENTS

- Constructions récentes ou en projet mentionnées à titre informatif